PROJEKT ZAGOSPODAROWANIA TERENU BUDOWY ODCINKA DROGI GMINNEJ - UL. JARKOW W MAŁOGOSZCZU
SKALA 1:500

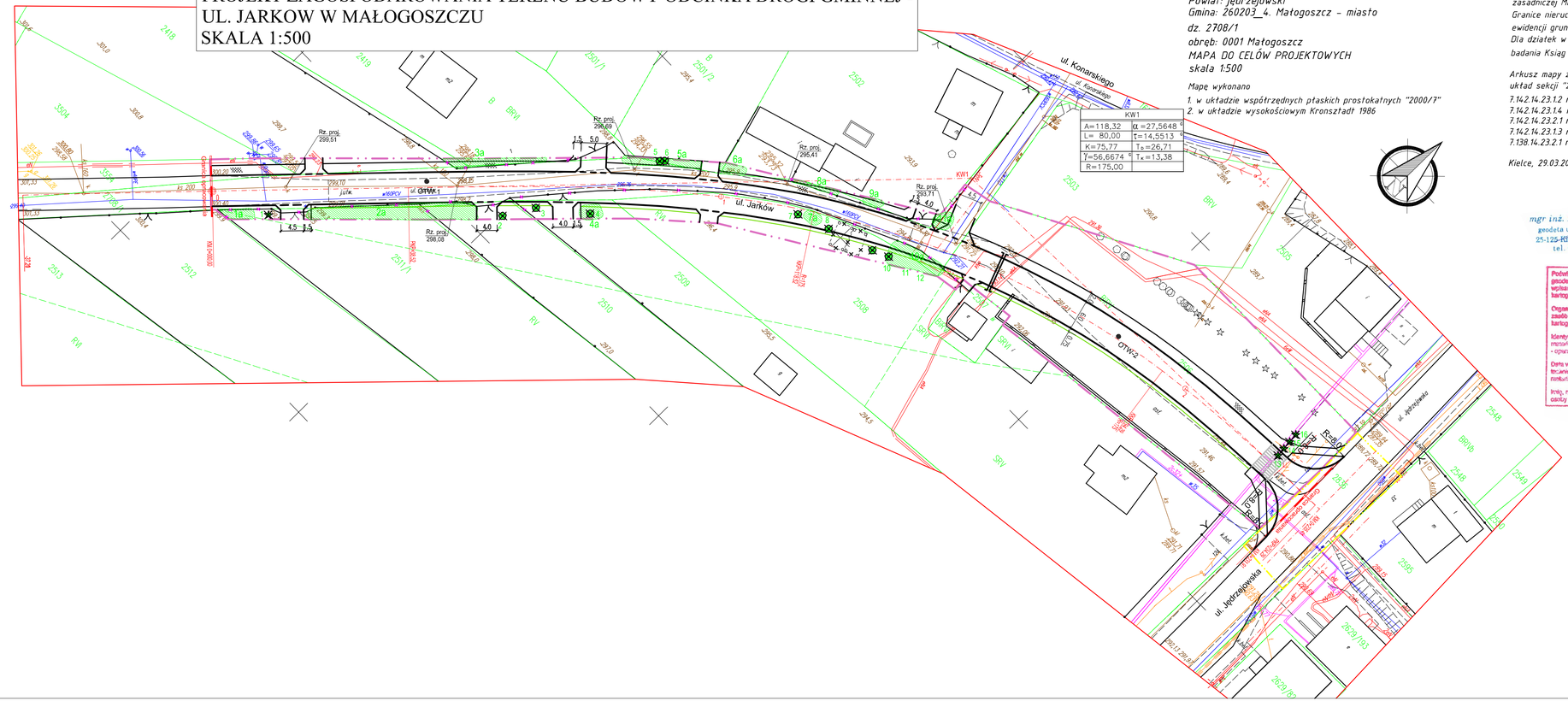

Województwo: świętokrzyskie
Powiat: jędrzejowski
Gmina: 260203_4. Małogoszcz - miasto
dz. 2708/1
obręb: 0001 Małogoszcz
MAPA DO CELÓW PROJEKTOWYCH
skala 1:500

Mapę wykonano
1. w układzie współrzędnych płaskich prostokątnych "2000/7"
2. w układzie wysokościowym Kronsztadt 1986

Mapa numeryczna powstała w wyniku wektoryzacji rastra mapy zasadniczej Miasta Małogoszcz i pomiaru uzupełniającego na gruncie
Granice nieruchomości (działek) przyjęto na podstawie operatu ewidencji gruntów i budynków.
Dla działek w zakresie opracowania nie przeprowadzono badania Ksiąg Wieczystych

Arkusz mapy zasadniczej:
układ sekcji "2000"
7.142.14.23.1.2 raster: D7-8, E7-8
7.142.14.23.1.4 raster: A6-8, B5-7, C5-6
7.142.14.23.2.1 raster: D1-2, E1-2
7.142.14.23.1.3 raster: A1-2,
7.138.14.23.2.1 raster: A4, B3-4, C3, D2-3, E2-3

Kielce, 29.03.2016

Wykonawca:
Usługi Geodezyjne i Projektowe
APERTO
Krzysztof Pobocha
25-125 Kielce ul. Petyhorska 9

mgr inż. Krzysztof Pobocha
geodeta uprawniony nr 11750
25-125 Kielce, ul. Petyhorska 9
tel. 0-606-693-965

Usługi Geodezyjne i Projektowe
APERTO
Krzysztof Pobocha
25-125 Kielce, ul.Petyhorska 9
tel. 0 606 693 965
NIP 657-153-52-52

Poświadcza się, że niniejszy dokument został opracowany w wyniku prac geodezyjnych i kartograficznych, których rezultaty zawiera operat techniczny wpisany do ewidencji materiałów państwowego zasobu geodezyjnego i kartograficznego

Organ prowadzący państwowy zasób geodezyjny i kartograficzny — STAROSTA JĘDRZEJOWSKI

Identyfikator ewidencyjny materiału zasobu - operatu technicznego — P 2602.2016.536

Data wpisania operatu technicznego do ewidencji materiałów zasobu — 12 KWI. 2016

Imię, nazwisko i podpis osoby reprezentującej organ — Z up. Starosty Jędrzejowskiego
mgr Danuta Dziuba
Kierownik Referatu Ewidencji Gruntów i Powiatowego Ośrodka Dokumentacji Geodezyjnej i Kartograficznej

LEGENDA:

- proj. oś ulicy
- proj. krawężnik
- proj. krawężnik obniżony
- proj. chodnik
- proj. pobocze
- 3,5 — proj. wjazd do posesji
- proj. linia rozgraniczająca
- linia zajętości terenu pod przebudowę dróg innych kategorii
- istn. drzewo liściste do wycięcia
- istn. drzewo iglaste do wycięcia
- 1a — istn. krzewy do wycięcia
- OTW-1 — otwory geologiczne
- proj. rezerwowe rury ochronne dla kabli elektroenergetycznych i teletechnicznych
- istn. ogrodzenie do rozbiórki

Biuro Projektowo - Wykonawcze
"DROGI I ULICE" Zenon Kubicki

IMIĘ I NAZWISKO		Nr uprawn.	PODPIS	DATA	OBIEKT:	SKALA
Projekt.	mgr inż. Z. Kubicki	144/91		09.16	Budowa odcinka drogi gminnej - ul. Jarków w Małogoszczu	1:500
	mgr inż. G. Stawski			09.16		
	mgr inż. D. Kotulski			09.16	STADIUM: PW	
					BRANŻA: Drogowa	
					PRZEDMIOT RYSUNKU:	NR RYS.
Sprawdz.	mgr inż. A. Białogoński	SWK/0085/ POOD/04		09.16	Projekt zagospodarowania terenu	2
Kier.Prac.	mgr inż. Z. Kubicki	144/91		09.16		